ERLENBACHEXPRESS

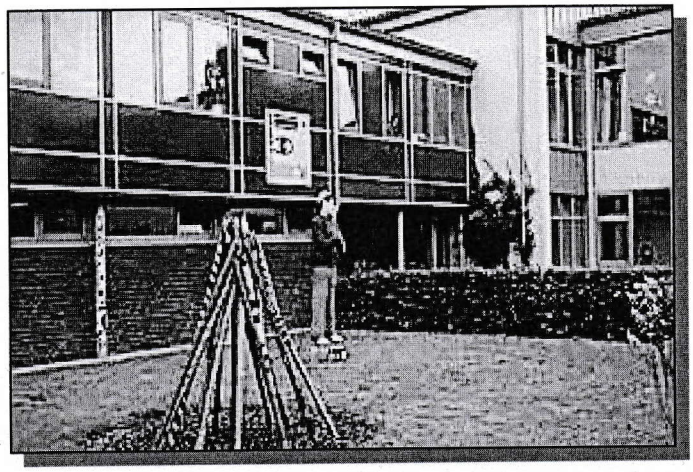

Die 4.Ausgabe der Schülerzeitung!

Januar 2021

Viel Spaß beim Lesen !

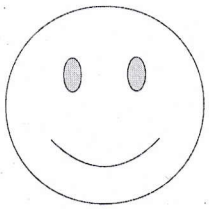

Lockdown
Online Ausgabe ...

Wir wollten wissen, was macht ihr eigentlich so in den WP´s ??

Interview WP Sport bei Herr Groll

Was macht ihr generell gerade in der WP Sport?

Herr Groll: „Wir machen Leichtathletik, aber da wir nicht in die Sporthalle können wegen Corona, haben wir Tänze geübt."

Wer sind die besten Tänzer? Herr Groll: „Alle sind ganz gut!"
(Wir die Redaktion haben selbst geguckt und wir finden das Noel und Mohamed die besten Tänzer von denen sind, aber alle anderen machen das auch gut!)

Wie regelt ihr Konflikte? .
Herr Groll: „Wir versuchen es zu vermeiden und wenn es passiert, gehen sich erstmal diejenigen aus dem Weg und dann wird darüber gesprochen." *Interview Tamara Schott*

Interview mit der WP Bücherei und Lehrerin des WP Unterrichts Frau Kaczinski

1. Was für Buchempfehlungen habt Ihr für uns?

Im Moment sind Kurzgeschichten sehr beliebt. Empfehlen kann man immer nur Bücher, die einem persönlich gefallen. Es kommt also immer drauf an welche Art von Büchern man gerne liest. Wie Gregs Tagebücher, die mag fast jeder.

2. Was macht Ihr aktuell gerade?

Im Moment Kurzgeschichten die wir in Comics umbenennen. Davor haben wir eine Buchvorstellung gemacht, jeder von seinem eigenen Lieblingsbuch.

3. Was macht Ihr allgemein in eurem WP Unterricht?

Wir versuchen kreativ zu sein. Wir erstellen zum Beispiel auch ein Plakat vom eigenen Buch, was wir vorstellen. Wir machen aus Kurzgeschichten Comics und wollen demnächst ein eigenes Buch schreiben. ***Interview Sahra L.Kuttig***

... und dann gibt's ja noch unsere Schülerlotsen!

Wir haben gefragt:
Eure schönsten Momente als Schülerlotse?

Meine besonderen Momente im Schülerlotsendienst

In meinem ersten Einsatz haben sich ganz viele Leute bei mir bedankt, weil ich an der Kreuzung stehe und den jüngeren Schülern über die Straße helfe. Auch die Autofahrer zeigen Verständnis und Eine Autofahrerin hat Letztens gesagt, dass es ein bisschen unverschämt ist, wenn wir die Straße sichern, aber die Eltern mit ihren Kindern gar nicht die gesicherte Straße benutzen und einfach hinter uns Laufen. Dann stehen wir stundenlang auf der Straße und sperren sie umsonst. Da manche Eltern ihren Kindern sagen, sie sollen nicht über die gesicherte Straße gehen, tun die Kinder das dann auch nicht sondern gehen über den ungesicherten Bereich. Deswegen müssen Eltern mehr Verantwortung zeigen und uns bei unserer Aufgaben unterstützen. Ich finde es schön, dass wir ernst genommen werden und auch, dass die Kinder jeden Tag „Danke" sagen. Auch die Eltern bedanken sich bei uns. Es ist einfach ein schönes Gefühl ernst genommen zu werden, von Leuten die man nicht kennt. Mir macht der Schülerlotsendienst sehr viel Spaß, weil es ja einfach schön ist, wenn sich fremde Leute bei einem bedanken und man selber es schafft ihnen ein Lächeln ins Gesicht zu zaubern.

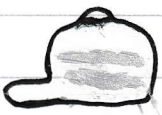

Caity 8a

BRUNNEN

Meine besonderen Momente als Schülerlotse

Ein besondere Moment als Schülerlotse war, als wir alle mit der Polizei draußen waren und die Polizei uns die Bremsweg gezeigt hat.
Es war interessant zu sehen, wie schnell eine Person angefahren werden kann.
Die Polizei hat es uns auch sehr gut vorgeführt wie schnell so etwas passieren kann.
Sie haben uns das mit eine Puppe vorgemacht, so dass man es sich wirklich gut vorstellen konnte.
Bei den Schülerlotsen kann man auch gute Erfahrungen für die Zukunft sammeln, die man davor nicht hatte.
Der Unterricht macht auch Spaß und ist abwechslungsreich.
Es ist interessant, da man auch von der Polizei ausgebildet wird
Außerdem ist der Schülerlotsendienst eine Ehrensache.
Wenn man es sich so überlegt, verhindert man lebendsgefährliche Unfälle mit dem Dienst und man bringt die kleinen Kinder sicher über die Straße, damit ihnen nichts passiert.

Julia
86

Meine besonderen Momente als Schülerlotse 3.12.2020

Für mich ist das Besondere am Schülerlotsendienst, dass die jüngeren Schüler einen bewundern und respektieren. Sogar die Eltern bedanken sich. Das finde ich ziemlich besonders. Manchmal hört man sogar Komplimente wie z.B. „Du machst das gut". Außerdem sind viele Schüler und Eltern besonders nett. Ich finde dass es wichtig ist, dass man nett zueinander ist!!

Mirko 8A

Witze

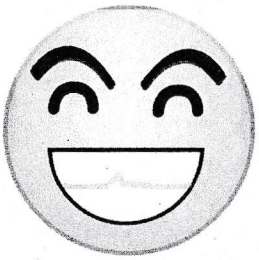

Sagt eine Unterhose zur anderen: „Warst Du im Urlaub? Du bist so braun..."

In der Schule ist eine neue Garderobe aufgehängt worden. Dabei hängt ein Schild mit der Aufschrift "nur für Lehrer!" Am nächsten Tag klebt ein Zettel darunter: „Aber man kann auch Jacken hier aufhängen."

Der Deutschlehrer trägt vor: „Ich gehe, du gehst, er geht, wir gehen, ihr geht, sie gehen. Fritzchen kannst du mir sagen, was das bedeutet?"
Fritzchen: „Tja, ich würde sagen, alles sind weg!"

Wer trägt eine Brille und kann doch nicht sehen?
Die Nase

Kannst du in zwei Sekunden 10 Tiere afrikanische Tiere aufsagen?
10 Löwen

Ein Lehrer fragt einen Schüler: „Wie bezeichnet man einen Mann, der nicht verheiratet ist?"
Schüler: „Ledig."
Lehrer: „Richtig. Und wie bezeichnet man einen Mann, der verheiratet ist?"
Schüler: „Erledigt!"

MEIN LIEBLINGSREZEPT

Spaghetti Bolognese

Rezept von Greta Ensenbach

Zutaten:

2 EL Öl

500g Hackfleisch

2 Zwiebeln

1 Dose geschälte Tomaten

Tomatenmark

Pfeffer, Salz

Basilikum + mediterrane Kräuter

Spaghetti

Zubereitung:

Zuerst schneidet man die 2 Zwiebeln in Würfel. Danach setzt man eine Pfanne auf und tut dort 2 EL Öl rein. Dann tut man die Zwiebel dazu. Wenn die Zwiebeln fertig gegart sind, gibt man 500g Hackfleisch dazu. Zunächst macht man Pfeffer und Salz dazu und rührt es immer mal wieder um. Dann setzt man noch ein Topf mit Wasser auf, wo die Spaghetti reinkommen und lässt sie 9 min garen oder weniger, wenn möglich. Wenn man das alles fertig hat gibt man 1Dose geschälte Tomaten dazu und Tomatenmark. Zu guter Letzt guckt man ob die Spaghetti fertig sind und wenn ja tut man sie mit einem Sieb raus. Dann macht man zu der Bolognese noch Basilikum und mediterrane Kräuter dazu. Fertig ist mein Lieblingsessen. Guten Appetit!

Vom Kalb zum Steak!

Von Leon Wolgast und dem Landwirt Rico Meierotte

Zehn Monate ist eine Kuh trächtig, dann kommt ein Kalb auf die Welt. Danach gibt die Kuh zum ersten Mal Milch. In den ersten paar Tagen nach der Abkalbung ist die Milch eher gelblich. Diese erste Milch, die das Kalb direkt nach der Geburt bekommt, wird “Biestmilch” oder “Kolostrum” genannt. Sie enthält besonders wertvolle Nährstoffe und Antikörper, um das Kalb zu stärken und seine Immunabwehr zu unterstützen. Erst danach ist die Milch weiß. Jedes Rind bekommt eine Ohrmarke, die es bis zu seinem Lebensende trägt. “AT” steht für Österreich - also, wenn das Kalb in Österreich geboren wurde. Jeder Bauernhof und jedes Tier hat eine eigene Nummer. Wenn 5 Jahre rum sind, wird die Kuh geschlachtet und es werden verschiedene Produkte hergestellt wie z.B. Rumpsteak, Nackenbraten oder Filet.

Ein gutes Steak ist saftig dunkelrot und weich und nicht hart und trocken!
Es kostet mindestens :15 Euro alles darunter ist weniger qualitätsreif. Das beste Steak ist das Rinderfiletsteak.

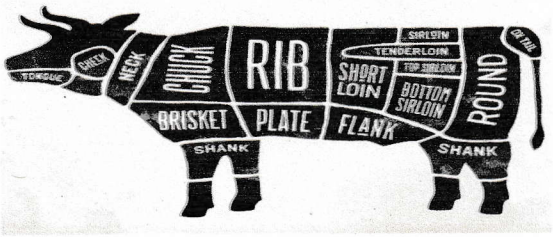

Unser Erlenbach-Rätsel!

Rund um Kalb und Steak

Finde die Wörter

P	A	B	K	A	L	B	U	N	G
O	H	R	E	N	M	A	R	K	E
J	M	B	A	Y	X	D	A	P	B
Q	O	N	D	B	T	A	L	Y	I
A	N	P	M	S	G	X	S	W	E
L	A	V	N	T	Z	Y	Z	E	S
A	T	I	G	E	W	ü	R	Z	T
N	E	V	K	A	L	B	C	F	M
X	E	S	U	K	Z	N	U	D	I
M	E	R	H	G	C	D	D	T	L
P	N	U	X	G	Z	N	F	L	C
Z	N	U	F	L	E	I	S	C	H
H	S	H	Y	P	H	S	D	Q	B
K	N	B	N	S	N	P	M	C	L
G	R	U	I	J	G	O	M	Y	T

<u>Diese Wörter sind versteckt:</u>

OHRENMARKE KALB MONATE GEWüRZT ZEHN

MILCH KUH FLEISCH ABKALBUNG STEAK

BIESTMILCH

Kostenlos eigene Suchsel erstellen auf SUCHSEL.net